LOYS

AKTIEN AUS ÜBERZEUGUNG

FACTSHEET | **LOYS Sicav - LOYS Global** | ANTEILSKLASSE ITN | Stand: 26.11.2026

Anlagekonzept

Die Anlagestrategie im Sondervermögen zielt vornehmlich auf die Ausnutzung von Unterbewertungen einzelner Aktienwerte an den internationalen Märkten ab. Das Anlageuniversum ist dabei nicht auf bestimmte Länder oder Branchen beschränkt; grundsätzlich kommt weltweit jedes börsennotierte Unternehmen für eine Investition in Frage. Auf Grundlage einer fundamentalen Unternehmensanalyse werden für das Sondervermögen möglichst signifikant unterbewertete Aktienwerte erworben. Dabei werden die einzelnen Aktientitel individuell gewichtet; Kriterium hierbei ist in erster Linie die absolute Attraktivität des Unternehmens, die am Grad der festgestellten Unterbewertung gemessen wird. Maßgeblich für die jeweilige Zusammensetzung des Sondervermögens sind allein die Zahl und die Attraktivität der zur Verfügung stehenden Aktienwerte. Werden nicht ausreichend viele oder keine attraktiven Investitionsmöglichkeiten gesehen, wird dementsprechend Kasse gehalten.

Fondsdaten

Fondsbezeichnung:	LOYS Sicav - LOYS Global ITN
Anteilsklasse / Tranche:	Anteilsklasse ITN / Institutionelle Tranche
WKN:	A2ARPQ
ISIN:	LU1490908941
Valor:	35135503
Informationsstelle:	LOYS AG
Nettoinventarwert (NAV):	588,84 EUR
Ausgabeaufschlag:	0,00 %
Managementvergütung:	1,10 %
Laufende Kosten:	1,59 %
Gewinnverwendung:	thesaurierend
Performancegebühr:	keine
Datum der Auflage:	01. Dezember 2016
Fondsvolumen:	89,2 Mio. EUR
Liquidität / Preisfeststellung:	täglich

Zahlen & Fakten (brutto)

Wertentwicklung 1 Jahr	14,6 %
Wertentwicklung 3 Jahre	10,1 %
Wertentwicklung 5 Jahre	-0,6 %
Wertentwicklung 10 Jahre	-
Wertentwicklung seit Jahresbeginn	15,3 %
Wertentwicklung seit 13.12.2016	17,8 %
bester Monat*	16,0 %
schlechtester Monat*	-20,1 %
Anteil positiver Monate*	54,6 %
längste Verlustphase*	4 Monate
maximaler Verlust*	-39,6 %
Volatilität*	14,4 %

*Betrachtungszeitraum: seit 01. Dezember 2016

Managementkommentar

Mit einem Nettozuwachs in Höhe von 3,9 % erlebte der LOYS Global einen goldenen Oktober. Anziehende Ölpreise und Proteste in Frankreich prägten die letzten vier Wochen an den Finanzmärkten. Per Saldo verhielten sich die Aktienmärkte im Oktober einigermaßen ungerührt, wenn man von einer Korrektur bei Halbleiter- und KI-Aktien gegen Monatsende absieht. Als wahre JoJo-Börse zeigte sich indes Brasilien, nachdem dort zunächst eine Stichwahl für Euphorie sorgte und dann zwei Wochen später der derzeitige Amtsinhaber im Amt bestätigt wurde. Während der brasilianische Real nachgab, konnte der US-Dollar zuletzt gegenüber dem Euro zulegen. Auch der japanische Yen tendierte freundlicher. Mit Spannung werden nun die Zwischenwahlen in den USA vom Markt erwartet. Neu aufgenommen in das Depot des LOYS Global wurde CTS Eventim, nachdem die Aktien des Unternehmens zwischenzeitlich stark abgerutscht waren. Gleiches gilt für den finnischen Gesundheitsdienstleister Terveystalo und Alcoa aus den USA. Verkauft wurden der Ölservicedienstleister SLB und der Datendienstleister MSCI.

LOYS Global Wertentwicklung (brutto)[1]



Rollierende 12 Monatszeiträume (brutto)[1]

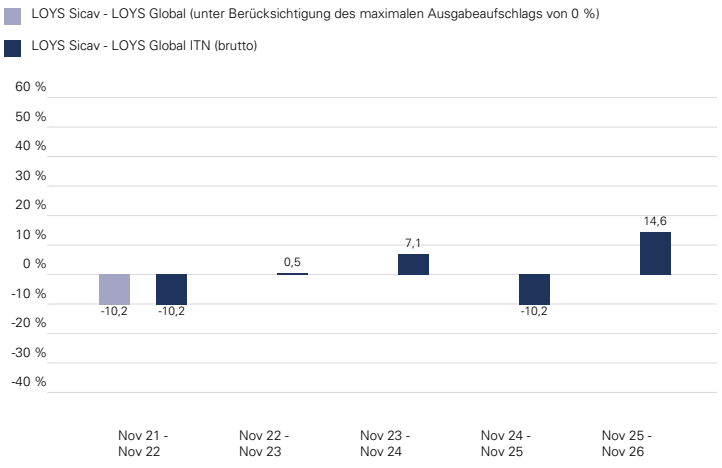

Quelle: Bloomberg, Hauck & Aufhäuser Investment Gesellschaft S.A. Stand: 26.11.2026

Gewichtung LOYS Global

TOP-5-HOLDINGS (31.10.2026)

EDAG	3,33 %
888 Holdings	2,75 %
MAX Automation	2,40 %
Tecnicas Reunidas	2,23 %
Mitek Systems	1,91 %

LÄNDERGEWICHTUNG (31.10.2026)

USA	41,13 %
Deutschland	15,20 %
Großbritannien	7,53 %
Frankreich	6,86 %
Schweiz	6,78 %

BRANCHENGEWICHTUNG (31.10.2026)

Information Technology	26,65 %
Consumer Discretionary	20,19 %
Financials	11,40 %
Health Care	10,85 %
Industrials	10,26 %

Quelle: Hauck & Aufhäuser Investment Gesellschaft S.A.

Wertentwicklung in Prozent (brutto)

Jahr	Jan	Feb	Mär	Apr	Mai	Jun	Jul	Aug	Sep	Okt	Nov	Dez	Jahr
2017	-0,9	2,0	1,9	0,7	0,4	-0,8	0,2	-1,0	5,8	3,4	0,5	1,8	14,8
2018	-0,0	-2,2	-2,8	4,6	1,1	-2,7	3,5	0,3	0,9	-6,8	-1,2	-10,2	-15,3
2019	8,6	2,3	1,1	4,1	-6,2	2,7	-0,7	-3,6	4,5	0,7	3,2	0,1	17,1
2020	-3,4	-8,3	-20,1	11,7	3,1	1,1	-4,2	6,6	-3,0	-4,7	16,0	1,9	-8,0
2021	1,5	2,9	8,6	-0,3	2,3	1,4	-0,8	1,9	-0,8	-0,3	-5,0	3,8	15,8
2022	-2,1	-6,6	-2,1	-2,4	2,2	-8,8	7,7	-4,1	-8,4	6,5	6,3	-3,4	-15,7
2023	7,5	2,2	-1,3	2,7	-3,3	2,8	2,8	-3,1	-2,7	-6,7	4,7	7,4	12,6
2024	-0,7	-3,5	2,7	-0,8	4,4	-4,0	4,0	-4,6	-1,0	-2,3	6,7	4,1	4,4
2025	3,4	-1,3	-6,0	-7,4	4,9	-1,2	1,0	1,2	0,6	0,4	-10,1	-0,9	-15,2
2026	-2,4	1,6	-1,1	5,3	4,8	-0,3	4,5	2,6	-2,1	3,9	-2,0	-	15,3

Rollierende 5 Jahreszeiträume (brutto)

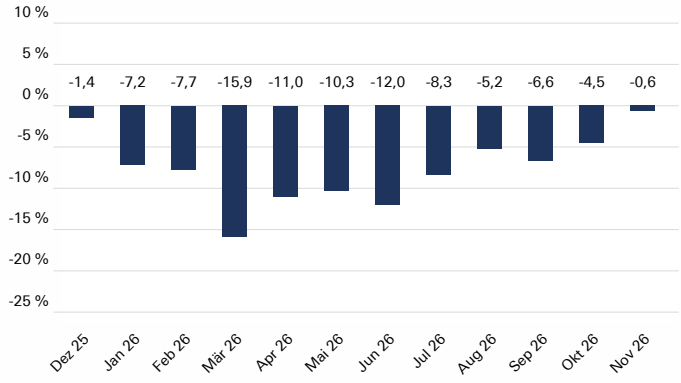

Quelle: CleverSoft FondsDB™; gerechnet jeweils bis Monatsultimo

Rendite- / Risikodiagramm

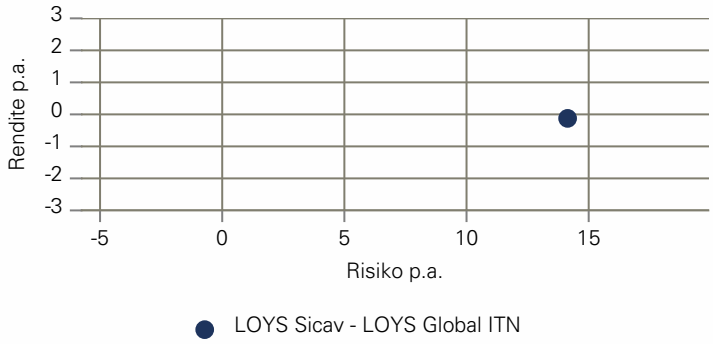

Zeitraum: November 2021 - November 2026
Quelle: Bloomberg, Hauck Aufhäuser Lampe Privatbank AG

Die LOYS AG

ANLAGEPHILOSOPHIE

- aktives, konsequentes Fondsmanagement
- wert- und qualitätsorientierte Aktienselektion
- quantitative und qualitative Güte definieren ein Investment
- konsequente Ausführung der Investmententscheidungen

UNTERNEHMENSPHILOSOPHIE

- eigentümergeführt und unabhängig
- Vorstand und Manager investieren in eigene Fonds
- Aktienmarktspezialisten
- effiziente und transparente Gebührenstruktur
- schlanke und leistungsfähige Unternehmensstruktur

FONDSMANAGEMENT

- hochgradig erfahrenes Management
- nachweisbar erfolgreicher, realer Track-Record
- Konzentration auf eine erfolgreiche Anlagephilosophie
- erfahrenes und kompetentes Fachpersonal

Kontakt

LOYS AG
Barckhausstr. 10
60325 Frankfurt am Main
T: 069-2475444-0
F: 069-2475444-19
Mail: info@loys.de
www.loys.de

Wichtige Hinweise:

[1]Die Bruttowertentwicklung (BVI Methode) berücksichtigt alle auf Fondsebene anfallenden Kosten (z.B. die Verwaltungsvergütung) mit Ausnahme eines evtl. anfallenden Ausgabeaufschlags (dieser ist ansonsten gesondert gekennzeichnet). Weitere Kosten können auf Kundenebene individuell anfallen (z.B. Depotgebühren, Provisionen und andere Entgelte). Modellrechnung (netto): Ein Anleger möchte für 1000,- EUR Anteile erwerben. Bei einem max. Ausgabeaufschlag von 5% muss er dafür einmalig bei Kauf 50 EUR aufwenden.Zusätzlich können Depotkosten anfallen, die die Wertentwicklung mindern. Die Depotkosten ergeben sich aus dem Preis- und Leistungsverzeichnis Ihrer Bank. Die historische Wertentwicklung ist kein verlässlicher Indikator für die künftige Wertentwicklung. Bei dieser Unterlage handelt es sich um Werbung gemäß § 63 Abs. 6 WpHG. Die Ausarbeitung ersetzt nicht eine individuelle anleger- und anlagegerechte Beratung.
Dieser Bericht dient ausschließlich der Information. Bitte beachten Sie, dass alle Informationen sorgfältig und nach bestem Wissen erhoben worden sind, jedoch keine Gewähr übernommen werden kann. Dieser Bericht ist kein Verkaufsprospekt und erhält kein Angebot zum Kauf oder eine Aufforderung zur Absage eines Kaufangebots für LOYS Sicav – LOYS Global und darf nicht zum Zwecke eine Angebots oder einer Kaufaufforderung verwendet werden. In die Zukunft gerichtete Voraussagen und Angaben basieren auf Annahmen. Da sämtliche Annahmen, Voraussagen und Angaben nur die derzeitigen Auffassungen zu künftigen Ergebnissen wiedergeben, enthalten sie natürlich Risiken und Unsicherheiten. Angaben zur historischen Performance können nicht im Sinne eines Versprechens oder einer Garantie über die zukünftige Performance herangezogen werden. Investoren sollten sich bewusst sein, dass die tatsächliche Performance erheblich von vergangen Ereignissen abweichen kann. Insbesondere, wenn sich die Performance-Ergebnisse auf einen Zeitraum von unter zwölf Monaten beziehen (Angaben von Year-to-date-Performance, Fondsauflage vor weniger als 12 Monaten), sind diese aufgrund des kurzen Vergleichszeitraums kein Indikator für künftige Ergebnisse. Die dargestellte Performance lässt allfällige bei Zeichnung und Rücknahme von Anteilen erhobene Kommissionen und Kosten unberücksichtigt. Alleinige Grundlage für den Anteilserwerb sind die Verkaufsunterlagen zu diesem Fonds (der aktuelle Verkaufsprospekt, die „Wesentlichen Informationen für den Anleger", der aktuelle Rechenschaftsbericht und falls dieser älter als acht Monate ist – der aktuelle Halbjahresbericht). Verkaufsunterlagen zu dem Fonds sind kostenlos bei nebenstehenden Gesellschaften erhältlich, als auch beim Schweizer Vertreter, 1741 Group, Burggraben 16, 9000 St. Gallen, www.1741group.com und der Zahlstelle in der Schweiz, Frankfurter Bankgesellschaft (Schweiz) AG, Börsenstrasse 16, Postfach, CH-8022 Zürich erhältlich. Darüber hinaus können diese Unterlagen kostenlos bei der Zahl- und Informationsstelle in Deutschland, Hauck & Aufhäuser Privatbankiers KGaA, Kaiserstraße 24, D-60311 Frankfurt am Main angefordert werden. So dürfen die Anteile dieses Fonds weder innerhalb der USA noch an oder für Rechnung von US-Staatsbürgern oder in den USA ansässigen US-Personen zum Kauf angeboten oder an diese verkauft werden. Dieses Dokument und die in ihm enthaltenen Informationen dürfen nicht in den USA verbreitet werden. Die Verbreitung und Veröffentlichung dieses Dokuments sowie das Angebot oder ein Verkauf der Anteile können auch in anderen Rechtsordnungen Beschränkungen unterworfen sein.
Das Herkunftsland des Fonds ist Luxemburg.

Verkaufsunterlagen zu dem Fonds können bei folgenden Gesellschaften angefordert werden bzw. sind dort kostenlos erhältlich:

LOYS AG
Barckhausstr. 10
60325 Frankfurt am Main

Hauck & Aufhäuser Fund Services S.A.
1c, rue Gabriel Lippmann
5365 Munsbach

ABN AMRO Bank N.V. Luxembourg Branch
7, rue Gabriel Lippmann
5365 Munsbach

ABN AMRO Asset Servicing
eine Marke der ABN AMRO Bank N.V. Frankfurt Branch
Kaiserstraße 24
60311 Frankfurt am Main

Bestehende Mitgliedschaften der LOYS AG:

VUV Verband unabhängiger Vermögensverwalter Deutschland e.V.

FVI Verein zur Förderung der Investmentidee in Deutschland e.V.

PRIVATE WEALTH MANAGEMENT Alumni e.V.